

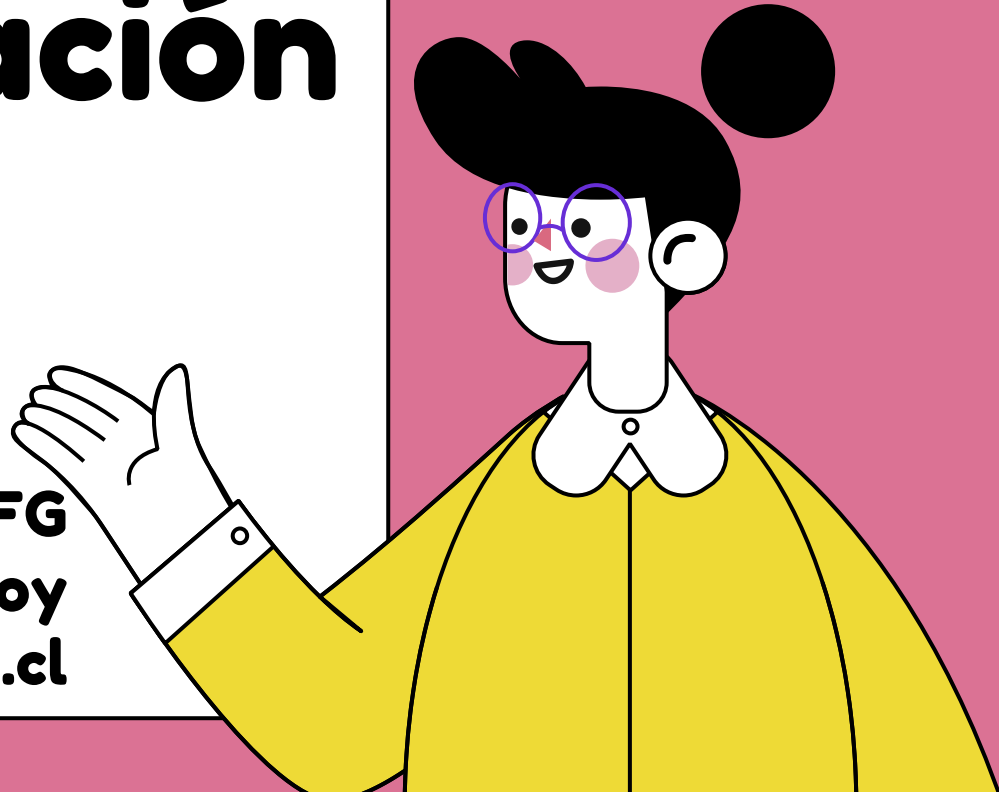

# Argumentación en medios digitales

**3° Medio FG**  
**Prof. Valentín Godoy**  
**[vgodoy@cesp.cl](mailto:vgodoy@cesp.cl)**



# Objetivo

**Identificar y reconocer elementos básicos de la argumentación (función, estructura interna, validación de los argumentos) para analizar la circulación de la información y el debate en medios digitales.**



# Observa el video y responde

- ¿Qué idea le propusieron a Bart?
- ¿Por qué Bart cayó en la trampa?
- ¿Qué argumento usaron para convencer a Bart?
- ¿Qué argumento usaron para convencer a Milhouse?
- ¿Por qué ambos argumentos funcionaron?

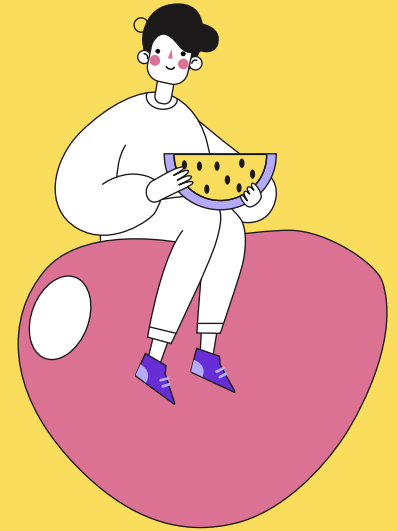

<https://www.youtube.com/watch?v=wmW7QZlUTFU>

# DISTINCIÓN BÁSICA: HECHO Y OPINIÓN



## HECHO

**Constituye un evento comprobable y objetivo, no representa la perspectiva del emisor, sino más bien, representa una realidad.**

- **Es comprobable**
- **No se puede refutar**

**“El punto de ebullición del agua es a los 100°C”**

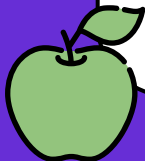

## OPINIÓN

**Manifiesta una postura o visión propia del emisor, es de carácter subjetivo, por lo que no es comprobable.**

- **Se presenta normalmente junto a marcas textuales de subjetividad.**

**“Lamentablemente, va a llover mañana”**



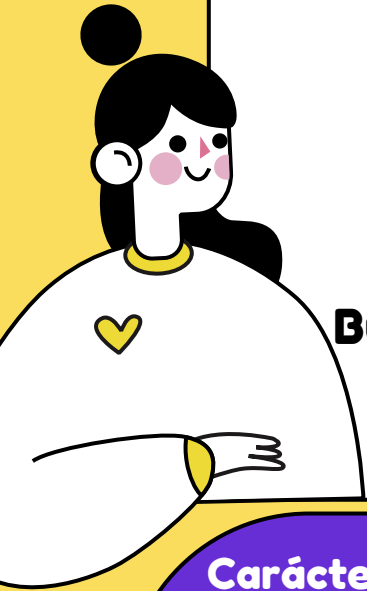

# Texto argumentativo

**Busca influir en el receptor para que este adhiera a un punto de vista, realice una acción o modifique un comportamiento o pensamiento.**

**Carácter polémico:**  
El tema tiene que ser un campo de interés y permitir diversos puntos de vista.

**Carácter dialógico**  
La situación argumentativa se basa en el intercambio de ideas entre puntos de vista diferentes.

**Puede:**  
- **Convencer**, apelando a la razón, o  
- **Persuadir**, apelando a las emociones.

# Estructura externa

Del texto argumentativo

## Introducción:

Introduce el tema y generalmente presenta la tesis en forma de afirmación.

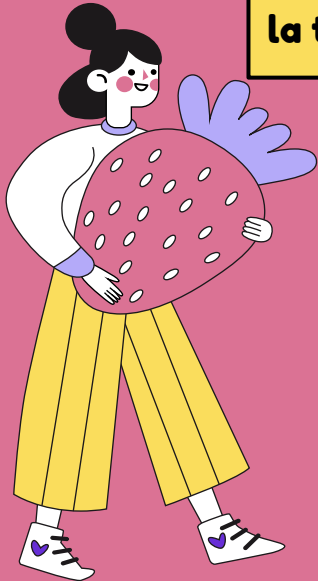

## Desarrollo:

Se despliegan los argumentos con sus respaldos, se asegura que quede claramente sostenida la tesis.

## Conclusión:

Se reitera o reformula la tesis, se resumen los argumentos y se cierra el tema.

# Estructura interna

## De la argumentación

**A**

### **TESIS**

**Opinión presentada por el autor, se manifiesta en forma de afirmación.  
Puede presentarse de forma explícita o implícita**

**C**

### **GARANTÍAS**

**Principio generalmente implícito que permite que los argumentos se vinculen a la tesis.**

**B**

### **BASES**

**Argumentos que sustentan la tesis.**

**D**

### **RESPALDOS**

**Dato o documento que respalda los argumentos y les entregan validez.**

# EJEMPLO

**“Yo soy un ciudadano de este país y por lo tanto tengo derecho a votar”**

**A**

**TESIS**

**Tengo derecho de votar**

**B**

**BASE**

**Yo soy un ciudadano**

**C**

**GARANTÍA**

**Todos los ciudadanos  
tienen derecho a voto**

**D**

**RESPALDO**

**Las leyes, la  
constitución, etc.**



# Tipos de razonamiento:

La relación lógica que se establece entre los argumentos y la tesis

**RAZONAMIENTO POR SIGNOS:** Las razones se presentan como signos, señales que llevan a una conclusión

“Isabel sufre de fatiga, desconcentración e insomnio. Puede que esté estresada”

**RAZONAMIENTO POR CAUSA:** Las razones se presentan como causas de la tesis.

“El auto se calienta al encenderse porque el motor funciona por combustión”

**RAZONAMIENTO POR ANALOGÍA:** Se vinculan dos situaciones a partir de elementos comunes para llegar a una conclusión

“La profesora de educación física es como el director técnico del equipo de fútbol, así que ella decide quién participa en la actividad de hoy”

# Tipos de razonamiento:

La relación lógica que se establece entre los argumentos y la tesis

## **RAZONAMIENTO POR GENERALIZACIÓN:**

Se proyecta una regla a partir de la consideración de casos similares.

“El éxito de Rosalía ha sido transversal en todos los países de habla hispana. Si viene a Chile, le irá muy bien”

**RAZONAMIENTO POR AUTORIDAD:** Se cita a una autoridad en la materia para dar cierto respaldo a la tesis.

“La doctora Pérez, una pediatra muy reconocida, señala la importancia para los niños de hacer actividades al aire libre al menos tres veces a la semana. Por lo tanto, es muy necesario que haya espacios públicos de recreación”

# ¿Cómo evaluar un argumento?



Hay que aplicar tres criterios:

- **Suficiencia:** Debe aportar apoyo suficiente para sostener la tesis.
- **Relevancia:** Debe estar relacionada y ser pertinente con el contenido de la conclusión o tesis, y no referirse a otro tema.
- **Aceptabilidad:** Debe ser aceptado por quien conozca del tema. Tiene que ver con lo adecuado o inadecuado que sea, o con la credibilidad que posea.

## FALACIA

**Argumento que aparenta ser eficaz, pero presenta un desvío del tema o no es válido para la situación. Si bien son altamente efectivas y por lo mismo se usan frecuentemente, también restan validez al texto.**

# Mientras tanto, en Twitter...



**Como ya vimos, los  
acontecimientos  
sociales tienen  
repercusiones en las  
redes, donde los  
comentarios de la  
gente dan vida al  
debate público.**



**El Mostrador** ✓

@elmostrador



Diputada Pamela Jiles dijo que si compite en primarias presidenciales de oposición "les gano a todos"

[tinyurl.com/y34c6nhn](https://tinyurl.com/y34c6nhn)

[Translate Tweet](#)





**Daniel Durán Knüst** @ddurank · Nov 7

Replying to @elmostrador

Jajajajaja, nadie debería votar por ella, se colocó al lado de la derecha, para no apoyar el autocultivo de cannabis, para el adulto mayor. Se cree de oposición, y vota de espaldas a los viejos que realmente necesitan. Es una oportunista y trepadora, no votar nunca por ella.



**¿Qué plantea este usuario de Twitter?  
¿Cuál es su argumento?**

**¿Qué postura toma esta persona?  
¿En qué antecedente se basa?**



**Iza Caro #apruebo** @IzaskunCaro · Nov 6

Replying to @elmostrador and @lilaromana

No me desagradó ella, pero tener un (uno sólo) proyecto de ley propio muy relevante para el país, tampoco es suficiente... pero me parece muy justo que se vayan a primarias, el pueblo así habla



**Ely Cisternas | #YoApruebo** @Ely\_Cisternas · Nov 6

Replying to @elmostrador

Dale abuela! @PamJiles les ganas a todita esa manga de políticos que brotan de los sarcófagos malolientes llenos de corrupción



**¿Qué posición asume esta usuaria?  
¿Qué argumento usa?**



**K-Pop Corean Black Cop Killer** 🙄👉 @NegritoQMP · Nov 6

⋮

Replying to @elmostrador

La.política es de timings, y creo que la doña se subió arriba del carro antes de su tiempo.

El peor enemigo de un político es su ego. Pamela Jiles debiese aprender del porrazo de Trump



**¿Qué posición asume esta persona?**  
**¿Por qué dice que no confiaría en ella?**



**Beatriz Tapia Bravo** @bettyflopy · Nov 6

⋮

Replying to @elmostrador

Ya van dos o tres veces que ha votado con la derecha,dando la espalda a los ciudadanos! Yo no confiaría en ella!



**¿Qué postura toma esta persona?**  
**¿Por qué se menciona a Trump?**